直江津中等だより

Ｒ５－Ｎｏ．１
令和５年４月26日発行
県立直江津中等教育学校
校長　植　木　　勲

学校説明会のご案内

今年度、以下の日程で説明会を行います

１　と　き：令和５年７月１日（土）午前10時00分 ～ 10時40分　（受付９時30分～）

２　会　場：県立直江津中等教育学校　大体育館

３　参加対象者：小学校６年生児童およびご家族の皆様
（保護者のみの参加も大歓迎です。）

４　内　容
（１）開会の挨拶（校長）
（２）学校説明（教頭）
（３）質疑応答
※ 個別相談会（希望者）

学校説明として、生徒が製作しました学校生活の動画を紹介させていただく予定です。

５　持 ち 物　　・内履き　・筆記用具　・ビニール袋（外履き入れのため）

駐車場の御案内

駐車は**水族博物館の第３駐車場【国府小側】**をお借りする予定です。

６月26日（月）までに、小学校名、参加児童名、参加保護者数を明記し、下記のいずれかの方法でお申し込みください。

⑴電　話　025-543-2328（教頭：金子）
⑵ＦＡＸ　025-545-1676
⑶電子メール　school@naoetsu-ss.nein.ed.jp

このＱＲコードを利用するとアドレスや見出しなどの記入が不要になります。スマートホンなどでご利用ください。

みなさまのお越しを お待ちしております。

県立直江津中等教育学校は上越地域で唯一の中高一貫教育校です。本校は中高一貫の特長を最大限に活用し、世界で活躍できる人材の育成を目指しています。

めざすは　ビー・アン・エース

Be an ACE !

Ambition　Contribution　Energy

大志・夢　貢　献　活力・活躍

【がんばる子を全力でサポートする直中等】

本校は６年間を見通した系統的・発展的な教育活動を展開し、学力と豊かな人間性を育成する学校です。今春第11期生が卒業しました。進学校として充実した本校への入学を考えてみませんか？

① 中高一貫校ならではの6年間を見通した系統的なカリキュラムと高度な学習の保証

大学受験をみすえて上の学年の学習内容を先取りした授業を、中学校教員のきめ細かい指導と、高校教員の教科専門性の２つの良さを活かし、支援しています。

② 当校独自の徹底的な学習支援体制による学力の保証

数学と英語の少人数学習（主に前期課程）、複数担任制、納得できるまで教える補充学習など、きめ細かな学習支援を行います。

③ 中高一貫校ならではのやる気スイッチが入る体験活動の充実

後期課程（4～6年）とともに活動する部活動や生徒会活動、４年生のアメリカ研修等の各学年数回の合宿や特色ある行事を実施し、がんばる生徒を徹底的に支援しています。

直江津中等で夢の実現を！1期生から11期生の進路状況

卒業生	国公立大学		私立大学		準大学進学（防衛大学・医科大学等）	短期大学進学	専修学校等進学	進学準備等（含留学）	就職
	合格	進学	合格	進学					
第１期生	43	37	157	48	0	0	7	18	0
第２期生	50	34	186	50	1	1	7	7	0
第３期生	60	55	176	37	1	1	7	11	2
第４期生	57	49	187	31	1	2	9	11	0
第５期生	42	39	193	58	0	3	6	14	0
第６期生	64	57	187	36	1	3	8	7	1
第７期生	67	59	215	39	0	3	3	8	1
第８期生	51	47	221	50	1	0	4	7	0
第９期生	41	38	171	48	1	4	4	8	0
第10期生	54	49	195	39	0	2	4	9	0
第11期生	53	48	189	36	0	0	7	2	5

【令和５年度入試　11期生の大学入試合格状況】（令和５年４月１日現在）

国公立大学　北海道大学(2)　東北大学(2)　名古屋大学(1)　新潟大学（12 医学部医学科1名を含む）
福島県立医大学医学科(1)神戸大学(1)金沢大学(4)信州大学(5)新潟県立大学(4)等

私立大学　早稲田大学(1)明治大学(1)立教大学(1)青山学院大学(1)中央大学(2)法政大学(5)
自治医科大医学科(1)東京理科大学(3)同志社大学(1)立命館大学(1)津田塾大学(1)等

今年度の説明会等の予定

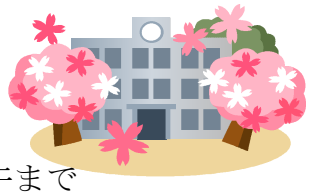

○ 小学校ごとの訪問説明会･･･６月中旬～10月下旬まで
○ 地域別学校説明会（上越・妙高・糸魚川）･･･10月上旬ごろ
○ 文 化 祭･･･10月14日（土）　個別学校説明会も行います。
○ 入学者選考検査出願　令和５年 12月13日（水）～15日(金)正午まで
○ 入学者選考検査　令和６年 １月６日（土）

ご質問等はこちらへ　→　担当：県立直江津中等教育学校　教頭　金子　顕
〒942-8505　上越市西本町4-20-1　電話　025（543）2328　FAX 025（545）1676
E-mail　school@naoetsu-ss.nein.ed.jp